

PASO 1

COMPLETAR LA DOCUMENTACIÓN



Encuentre consejos sobre la obtención y el envío de la muestra al dorso

Haga una cita con su proveedor de atención médica para completar y firmar el formulario de solicitud de prueba que se incluye. Una vez que haya firmado y completado el formulario, verifique que todos los datos sean precisos y añada la siguiente información:

- **Fecha en la que obtuvo la muestra** en el formulario de solicitud de prueba

FECHA DE RECOLECCIÓN DE LA MUESTRA (REQUERIDA)

- Su **información de seguro** y una copia de sus **tarjetas de seguro**

6. Billing/Payment Information

OPTION 1: BILL INSURANCE (Please attach copy of authorization/referral)

Name of Policy Holder: _____ DOB: ____/____/____

Insurance: COP _____ Patient Relation to Policy Holder: Self Spouse Child Other _____ Authorization/Referral: _____

OPTION 2: PATIENT PAYMENT (Please attach copy of authorization/referral)

Understand that Myriad will contact me if I will be financially responsible for any non-covered service. To be considered for the Myriad Financial Assistance Program, please provide the following information: Annual Household Income \$ _____ Number of Family Members in Household _____

OPTION 3: OTHER BILLING (To establish an account, submit billing information with this form)

Bill me (institutional account # _____ or established research account code # _____) Authorization Number # _____

PASO 2

OBTENER LA MUESTRA

Ahora es el momento de obtener su muestra de saliva. **NO** coma, beba, fume ni mastique goma de mascar por lo menos 30 minutos antes de recolectar su muestra de saliva.



1. ABRA el envase plástico transparente y extraiga el tubo de recolección.

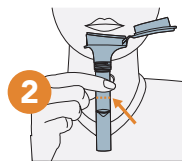

2. SALIVE dentro del tubo hasta que la cantidad de saliva (no de burbujas) llegue a la línea de llenado.



3. CIERRE la tapa del embudo hasta escuchar que encaja con un chasquido.

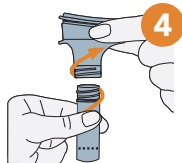

4. DESENROSQUE EL EMBUDO de la parte superior del tubo.

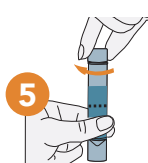

5. Use la tapa pequeña para CERRAR bien el tubo.



6. AGITE el tubo cerrado durante un mínimo de 5 segundos.

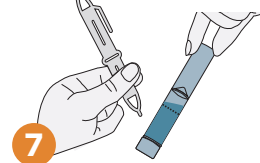

7. ROTULE su muestra escribiendo su nombre y su fecha de nacimiento en el tubo. Verifique que la información coincida con la que figura en el formulario de solicitud de prueba.

PASO 3

EMPAQUETAR



- Vuelva a colocar el tubo cerrado en la bandeja de plástico transparente. Puede desechar la tapa del tubo.
- Extraiga la bolsa plástica y la etiqueta de correo del kit de prueba.
- Coloque todos los demás materiales, incluidos la muestra y todo otro documento, dentro del kit de prueba.
- Cierre el kit de prueba. Colóquelo en la bolsa plástica incluida y ciérrela usando el precinto.

PASO 4

ENVIAR LA MUESTRA

Tiene dos opciones para enviar su muestra a Myriad.



1. FedEx (opción preferida): Si tiene acceso a un buzón de entrega de FedEx (<https://www.fedex.com/enus/shipping/dropbox.html>), puede depositar el kit allí. Coloque la etiqueta incluida para envío con FedEx sobre la etiqueta para envío presente en la bolsa antes de depositar el kit en el buzón.



2. Correo postal de los EE. UU.: Si no tiene acceso a un buzón de entrega de FedEx, puede colocar la bolsa en el buzón de correo de su casa con la etiqueta preaplicada para su recolección por el USPS.

Tiene acceso a consultas antes y después de la prueba con un educador de pacientes, un asesor en genética certificado, sin cargo adicional.



EDUCACIÓN ANTES DE LA PRUEBA

Hable con uno de los asesores en genética de Myriad si tiene preguntas sobre las pruebas genéticas. Llame al **888-356-0630**.



CONSULTA DE EDUCACIÓN DESPUÉS DE LA PRUEBA

Para responder todas las preguntas que pudiera tener acerca de su resultado, visite **my.myriad.com/consults**. Deberá indicar el número de identificación de la muestra que figura en la parte superior de su informe de resultado.

CONSEJOS

- A veces producir la cantidad necesaria de saliva puede demorar algunos minutos. Pruebe frotarse las mejillas, hacer como si estuviera masticando goma de mascar o pensar en un limón (u oler uno) para estimular su producción de saliva.
- Asegúrese de salivar en el embudo hasta que la cantidad de saliva (no de burbujas) alcance la línea de llenado.
- Coloque en la caja toda la documentación que recibió con el kit de prueba antes de enviarla por correo.
- Mantenga la muestra a temperatura ambiente después de la recolección y antes del envío.
- Puede desechar todo material de empaque sobrante.
- Envíe la muestra dentro de un plazo de 1 a 2 días después de la recolección de saliva.

MYWAYPTINSDTP 06/20

MYRIAD
myRisk[®]
Hereditary Cancer

MYRIAD
myRisk[®]
Hereditary Cancer

INSTRUCCIONES PARA
ENVIAR LA MUESTRA